

	PROCEDURA PER IL TRASFERIMENTO DEL PAZINETE AL PRONTO SOCCORSO OSPEDALIERO	SA.BO.4.10 Maggio 2017 REV. 0 Pag 1/3
---	---	--

SOMMARIO

MODIFICHE

1. OGGETTO E SCOPO

- 2.1. OGGETTO
- 2.2. SCOPO

2. CAMPO DI APPLICAZIONE

3. DOCUMENTI DI RIFERIMENTO

4. DEFINIZIONI E SIGLE

5. RESPONSABILITÀ

6. DESCRIZIONE DELLE ATTIVITA' E MODALITA' OPERATIVE

7. ACCESSIBILITA'

8. PARAMETRI DI CONTROLLO

9. ALLEGATI

Documento elaborato, verificato nei contenuti ed approvato da	Data	Firma
Busignani Romeo	Maggio 2017	
Documento trasmesso a	Data	Firma
Busignani Lorenzo	Maggio 2017	
Anna Capiello	Maggio 2017	

	PROCEDURA PER IL TRASFERIMENTO DEL PAZINETE AL PRONTO SOCCORSO OSPEDALIERO	SA.BO.4.10 Maggio 2017 REV. 0 Pag 2/3
---	---	--

1. OGGETTO E SCOPO

1.1. Oggetto

Descrivere le fasi e modalità di un eventuale trasferimento del paziente in caso di Emergenza-Urgenza nell'Ospedale di Stato RSM.

1.2. Scopo

Affrontare in maniera tempestiva eventuali problematiche connesse agli interventi chirurgici effettuati in clinica.

2. CAMPO DI APPLICAZIONE

La procedura si applica in caso di necessità di intervento del 118 San Marino Soccorso.

3. DOCUMENTI DI RIFERIMENTO /

4. DEFINIZIONI E SIGLE

DS = Direttore Sanitario RA = Responsabile amministrativo

CH= Chirurgo AN=Anestesista PS= Pronto soccorso TI = Terapia intensiva

5. RESPONSABILITÀ

Direttore Sanitario	Referente di procedura
Direttore Sanitario e Personale medico/sanitario presente	Responsabile dell'applicazione

6. DESCRIZIONE DELLE ATTIVITA' E MODALITA' OPERATIVE

Se durante una qualsiasi fase di un intervento chirurgico effettuato presso la Clinica il Sorriso, si rendesse necessario trasferire il paziente, per insorte complicanze, al vicino Ospedale di Stato, si adotteranno le seguenti procedure:

- Chiamata al numero 118 e descrizione della complicanza insorta e gravità del paziente.
- In attesa del sopraggiungere dell'ambulanza per il trasporto del paziente il medico che ha eseguito l'intervento e l'anestesista della Clinica il Sorriso monitoreranno con continuità lo stato clinico adottando le procedure del caso.
- All'arrivo il personale del 118 prenderà in carico il paziente per il trasporto al PS dell'Ospedale di Stato. L'anestesista della Clinica il Sorriso che ha seguito il paziente parteciperà al suo trasferimento rendendosi disponibile a tutte le informazioni cliniche terapeutiche richieste.

Numeri utili:

San Marino Soccorso 118, Centrale operativa 0549 994230-994569, Pronto Soccorso 0549 994262
UOC Terapia Intensiva 0549 994352-994356

7. ACCESSIBILITA'

La presente procedura è accessibile a tutto il personale coinvolto in sala operatoria.

8. PARAMETRI DI CONTROLLO

Si dovrà garantire un'adeguata tempistica di intervento:

- rilevata ed identificata la criticità (es: emorragia non governabile, problemi cardiaci, crisi respiratorie, etc...) il medico presente in sala operatoria adotterà i provvedimenti clinico terapeutici necessari a fronteggiare l'emergenza-urgenza.
- chiamerà prontamente il 118 per descrivere con chiarezza il problema insorto.
- nell'attesa dell'arrivo dell'ambulanza il personale medico si adopererà ad assistere con continuità il paziente.
- Il tragitto dell'ambulanza dal Pronto Soccorso alla clinica il Sorriso richiede un tempo inferiore agli 8 minuti (in assenza di interventi di soccorso in atto e/o criticità atmosferiche), transitando per via Cà Dei Lunghi.

9. ALLEGATI

Percorso ambulanza esterno e interno alla clinica con postazione di arrivo/fermata ambulanza (Planimetrie).

Tragitto PS- Clinica il Sorriso - km 1 - tempo di percorrenza 3 minuti
ospedale - via Cà Dei Lunghi - Via Zuppetta

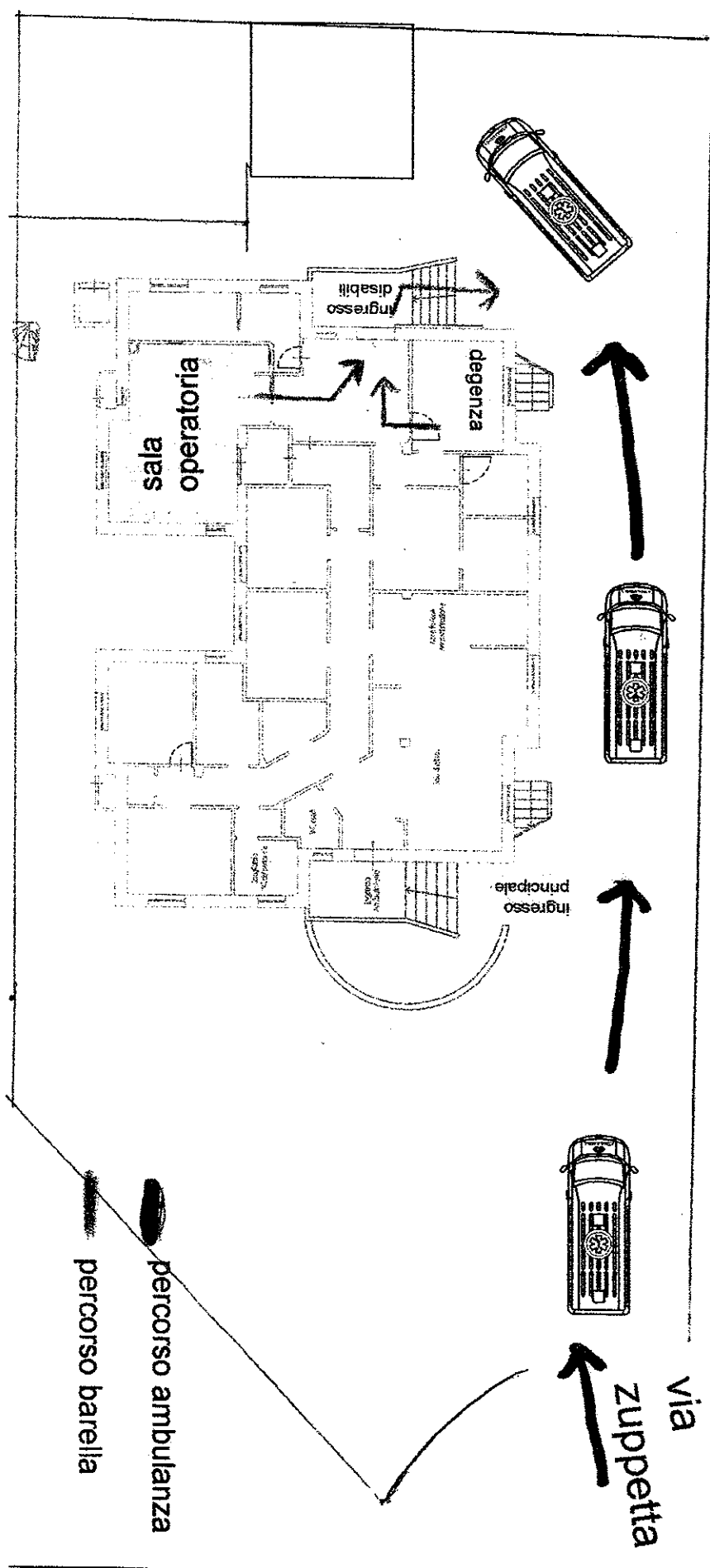

Google Maps da Via Scialoja, 40, San Marino a Via Luigi Zuppetta, 14, San Marino

In auto 1,0 km, 3 min

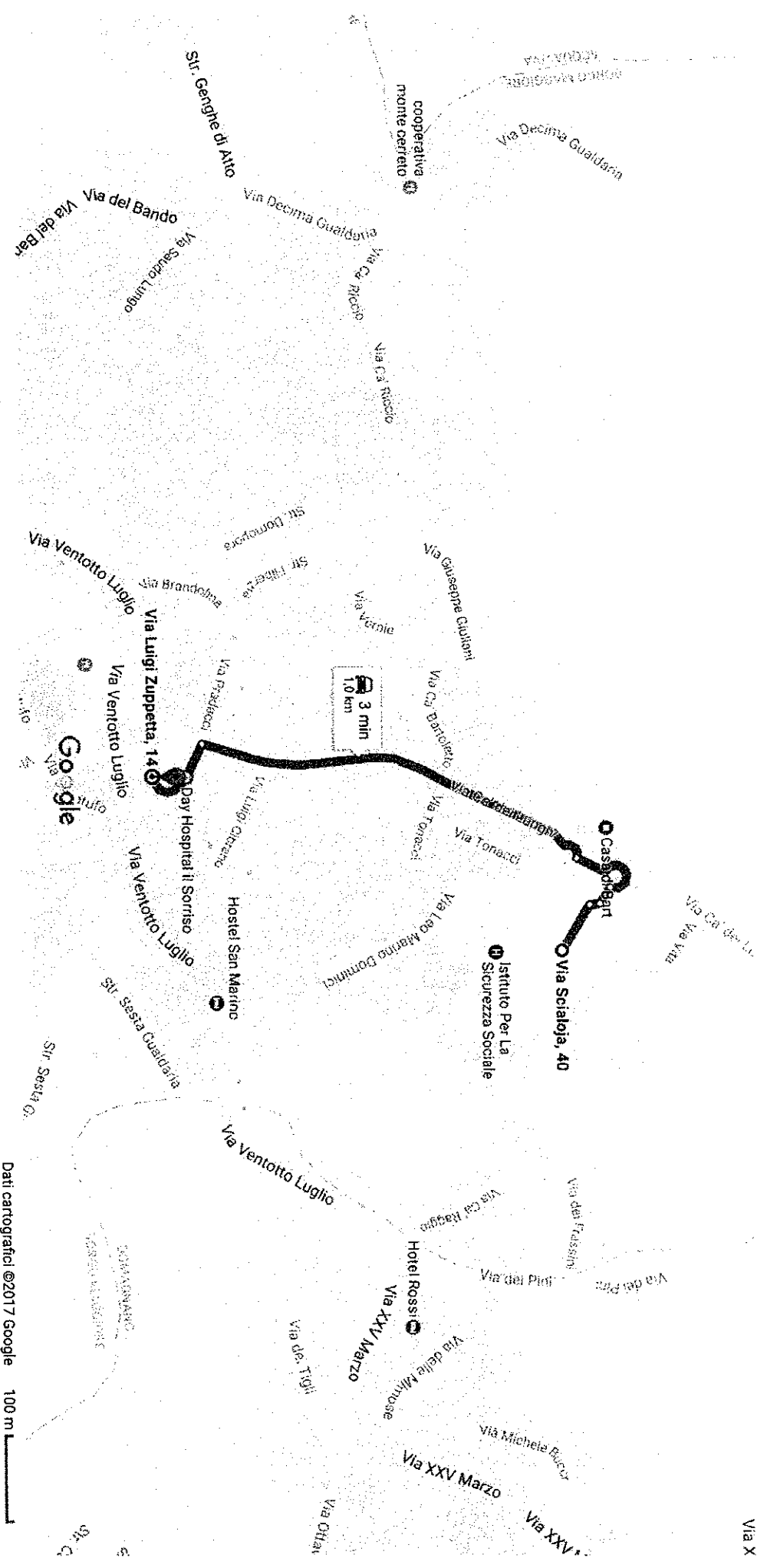

 **tramite Via Cai dei Lunghi**
 Percorso più veloce